

:

:

2005/2004 :

•
•

.....

.....

.....

•

:

:

.

• - :

• -

.

(2 1)

⋮

⋮ -1

01..... 1-1

04..... 2-1

06..... 3-1

07..... 4-1

09..... 5-1

11..... 6-1

18 7-1

19..... 8-1

⋮ -2

21..... 1-2

22..... 2-2

24..... 3-2

26..... 4-2.

28..... 5-2

29..... 6-2

30..... 7-2

32..... 8-2

32..... 9-2

34.....	10-2
35.....	11-2
36.....	12-2
37.....	13-2
39.....	14-2
	15-2
41.....	
42.....	16-2
43.....	17-2
	: -3
45.....	1-3
46.....	2-3
46.....	3-3
47.....	4-3
47.....	1-4-3
48.....	2-4-3
49.....	5-3
50.....	6-3
50.....	1-6-3
52.....	2-6-3
52.....	3-6-3
53.....	4-6-3
54.....(2 1)	7-3
57.....	8-3

58.....	9-3
60.....	10-3
	: -4
62.....	1-4
63.....	2-4
63.....	3-4
64.....	4-4
65.....	5-4
65.....	1-5-4
65.....	2-5-4
66.....	3-5-4
66.....	4-5-4
67.....	6-4
73.....	7-4
75.....	8-4
77.....	9-4
	: -5
80.....	1-5
80.....	2-5
	: -6
82.....	1-6
82.....	2-6

82.....	1 ⁻² -6
82.....	1 ⁻¹ -2 ⁻⁶
83.....	2 ⁻¹ -2 ⁻⁶
83.....	3 ⁻¹ -2 ⁻⁶
85.....	2 ⁻² -6
85.....	1 ⁻² -2 ⁻⁶
85.....	2 ⁻² -2 ⁻⁶
85.....	3 ⁻² -2 ⁻⁶
..... () :	-7
88.....	1 ⁻⁷
88.....	1 ⁻¹ -7
88.....	2 ⁻¹ -7
88.....	3 ⁻¹ -7
89.....	4 ⁻¹ -7
97.....	5 ⁻¹ -7
98.....	2 ⁻⁷
98.....	1 ⁻² -7
99.....	2 ⁻² -7
.....	3 ⁻² -7
100.....	
.....	4 ⁻² -7
100.....	
101.....	5 ⁻² -7
101.....	6 ⁻² -7

103.....	$7^{-2} \cdot 7$
	$1^{-7} \cdot 2^{-7}$
103.....	
118.....	$2^{-7} \cdot 2^{-7}$
119.....	$3^{-7} \cdot 2^{-7}$
130.....	$4^{-7} \cdot 2^{-7}$
132.....	$5^{-7} \cdot 2^{-7}$
141.....	$6^{-7} \cdot 2^{-7}$
142.....	3^{-7}
144.....	4^{-7}
147.....	5^{-7}
149.....	6^{-7}
159.....	7^{-7}

37		1-2
39		2-2
89		1-7
91		2-7
103		3-7
104		4-7
105		5-7
106		6-7
107		7-7
108		8-7
	.(2 1)	
110		9-7
111		10-7
113		11-7
119		12-7
120		13-7
121		14-7
122		15-7

123		16-7
124		17-7
125		18-7
127		19-7
132		20-7
133		21-7
134		22-7
135		23-7
136		24-7
138		25-7

109		<i>1-7</i>
111		<i>2-7</i>
112		<i>3-7</i>
114		<i>4-7</i>
126		<i>5-7</i>
137		<i>6-7</i>

159	2 - 1)	01
161	()	02
163	()	03

: **-1**

1-1

2-1

3-1

4-1

5-1

6-1

7-1

8-1

: 1-1

.(2003)

.(1995)

.

3

)

.(1993

()

)

.(1996

.(17 1962)

:

.

.

()

()

()

)

)
(

-

.

: **2-1**

()

.

.

.(1997)

.

.

:

-

-

()

-

-

:

3-1

.

.(1998)

: 1-4

:

-

-

-

-

-

)

...

.(71 2003

-

.

.(1984)

: 5^{-1}
 : $1^{-5^{-1}}$
 .(127 1999)
 : $1^{-1^{-5^{-1}}}$
 .
 : $2^{-5^{-1}}$
)

(
 .(17 1996)
 : $1^{-2^{-5^{-1}}}$

: $3^{-5^{-1}}$
)
 .(2000
 : $1^{-3^{-5^{-1}}}$

: **4-5-1**

:

.

.

.

: **1-4-5-1**

: **5-1**

12

)

.(1998

: **1-5-5-1**

.

: **6-1**

(1994)

"

" ()

(1994)

.
(1994)

.
(1994)

(1994)

()

(1994)

(1994)

(1994)

()

:

185

:

-1

130

:

-2

100

:

-3

(1994)

:

•

•

•

1994

)

.(105-101-97

(2002)

20

:

-1

()

.(76.2)

(103)

)

-2

(

148 2002)

.(153 152

(1991)

.
:

.

-

.

-

.(42 1991)

-

-

.

: 7-1

: 1-7-1

.()

: 2-7-1

-

-

-

-

: 8-1

()

()

:

-

-

.

.

:

-2

1-2

2-2

3-2

4-2

5-2

6-2

7-2

8-2

9-2

10-2

11-2

12-2

13-2

14-2

15-2

16-2

17-2

:

1-2

: 2-2

:

-

.

-

)

.(1982

-

l

)

.(133 1988

-

.(170 1984

)

-

.(34 . .)

-

1996

)

.(17

-

.(13 2001

)

" :

-

.(13 1984

) "

:

3-2

.

:

:

1-3-2

()

.

)

) "

"

.(11

.(14

"

"

" .(15)

.(01) "

.(1982)

2003)

.(86

: **2-3-2**

.() :

() " :

.(93 1984)

:

4-2

:

:

1-4-2

:

2-4-2

.(1987)

()

.(254 1993)

:

3-4-2

)

.(72 1982

: 4-4-2

: 5-4-2

.(1988)

.(2003)

: 6-4-2

.(2002)

: 7-4-2

.(74 1982)

: 5-2

:

-

.(3,2

"

) "

:

6-2

30

: 7-2

(1998)

: 1-7-2

(1998)

) "

" :

(18 17

)

.(2002

"

.(15

) "

:

2-7-2

.

:

3-7-2

.

:

4-7-2

.

)

.(2002

()

.(perro-R 1994 p 98)

: **5-7-2**

1989)

.(20

: **6-7-2**

:

-

-

:

8-2

:

.()

()

.(17 2001)

:

9-2

)

.(15 2001

:

10-2

.(1983)

:

.(1996)

.

.(1999)

:

11-2

.

.

)

.(2002

: 12-2

:

: 1-12-2

: 2-12-2

: 3-12-2

.()

: 4-12-2

: 5-12

)

.(2001

2001) :

.(55 26 2001

27 18

<p>.</p> <p>.</p> <p>.</p> <p>.</p> <p>.</p> <p>.</p> <p>.</p> <p>.</p> <p>.</p> <p>.</p> <p>.</p> <p>.</p> <p>.</p> <p>.</p> <p>.</p> <p>.</p> <p>.</p> <p>.</p> <p>.</p> <p>.</p> <p>.</p> <p>.</p> <p>.</p>	<p>.</p> <p>(-2)</p> <p>.</p> <p>.</p> <p>.</p> <p>.</p> <p>.</p> <p>.</p> <p>.</p> <p>.</p> <p>.</p> <p>.</p> <p>.</p> <p>.</p> <p>.</p> <p>.</p> <p>.</p> <p>.</p> <p>.</p> <p>.</p> <p>.</p> <p>.</p> <p>.</p>	<p>.</p>
--	---	----------

(2-2)

:

14-2

.	.	.
.	.	.
.	.	.
.	.	.
.	.	.
.	.	.
.	.	.
.	.	.
.	.	.
.	.	.
.	.	.
.	.	.
.	.	.
.	.	.
.	.	.
.	.	.
.	.	.
.	.	.
.	.	.
.	.	.
.	.	.
.	.	.

:

:

)

.(....

)

.(....

.

.(...

:

.

:

16-2

:

:

1-16-2

:

2-16-2

:

3-16-2

(496-488 1986)

:

17-2

: -3

1-3

2-3

3-3

4-3

1-4-3

2-4-3

5-3

6-3

1-6-3

2-6-3

3-6-3

4-6-3

()

7-3

8-3

9-3

10-3

:

1-3

.(2001)

.(1998)

. -

: 2-3

)

(1965

.(John dewey 1967)

: 3-3

26 1976/04/16

:

27

.(40.42 2001)

.(111 1990)

.(22 1982)

:

4-3

:

1-4-3

.(1981)

Revue pédagogie)

.(1976 p 58

:

Revue

()

.(Revolution Africaine 1980 p 21 – 25)

:

1976/04/16

25/76

13

)

.(24 1976-1975

.

: 2-4-3

)

.(1994

)

.(1986

-)

.(1994

أن

.

(1999)

.(1988)

: 5-3

)

.(1996

:

6-3

:

.

:

1-6-3

":

) "

.(37

.

.(

)

Pierre.Galimard

P.Galimard)

.(1962

-

:

:

-

.

: -

.(72 15 9)

: -

.(1996)

.
)

(2001

.(André berge 1953)

)

.(1999

.(164-163 1989)

: 2^{-6-3}

: 1^{-2-6-3}

.(28 2001)

: 2^{-2-6-3}

.(58 2001)

.() ()

: 3^{-6-3}

)

.(1974

.(1965)

:

4-6-3

()

:

:

-

.

:

-

.(Jean semon 1972)

:()

7-3

:

1-7-3

(1994)

.(1982)

:

2-7-3

.(1993)

.

.

:

3-7-3

.

.()

.(1986)

: 4-7-3

)

.(1993

9 - 8

.(Pierre galimard 1962 p 51)

Arnold Gesell et coll)

(1949

.(1998)

.(jean piaget 1978)

:

5-7-3

. (1997)

.(1986)

.(1995)

(1993)

.(1976)

.(1995)

:

8-3

.

.

.

.

:

9-3

:

.

:

-

.

:

:

.

12

Marbles

.

:

()
)
 ()
 ()
 ()
 ()

:
.() :
.() :
:
:
:
:
.() :

1998)

.(342 -339

: **10-3**

:

-4

1-4

2-4

3-4

4-4

5-4

1-5-4

2-5-4

3-5-4

4-5-4

6-4

7-4

8-4

9-4

:

1-4

12

.

: 2-4

.(57 1999)

)

.(2001

: 3-4

Mac Dougall

: (1968)

: 1-3-4

: 2-3-4

: 3-3-4

: 4-3-4

)

.(1968

: 4-4

(2003)

:

.

(Skills)

:

1-4-4

(Habits)

:

2-4-4

:

3-4-4

:

4-4-4

.(277 - 276 2003)

:

5-4

:

:

1-5-4

(.

).

.

.

.

:

2-5-4

).

.(2000

:

3-5-4

.(.)

:

4-5-4

).

.(2001

:

-

.

-

.

-

.(2000) .

:

6-4

:

:

1-6-4

)

Philippe Malrieu

.(1989

.(Philippe Malrieu 1963)

J.C Filloux

—

)

.(1991

.(

:

2-6-4

· : 3-6-4

(1998)

)

.(1998

· : 4-6-4

)

.(26 1979

.(2001)

(2001)

)

.(179 - 160 2001

)
(

.(338 1998)

Albert)

Albert Bandura

.(Bandura 1980

.(2001)

" : ()

.(21) ."

:

:

7-6-4

()

: () ()

"

.(153) ."

:

8-6-4

()

()

.(1980

) .

:

9-6-4

()

(1998)

.(1998

)

:

10-6-4

:

:

-

:

-

:

11-6-4

) ."

" :

.(138

(1998)

(1970)

.(1998

)

.(J.Pointud , J.Tronchère 1970 p 177)

:

12-6-4

(fishbien, agaen)

(1968)Kitchen

(Cook et all 1951)

)

.(1878

:

13-6-4

).

.(2003

:

7-4

:

-

.

-

-

.(1988

)

:

:

1-7-4

.

:

2-7-4

"

":

.(04

)

. : 3-7-4

(1988)

)

.(1988

.(1994)

: 8-4

(1981 .)

:

: 1-8-4

(1981)

(1996) .(1981)

. (1996) .

(1989)

)

.(1989

1981

.(1981)

: **2-8-4**

.

: **3-8-4**

.(2002)

.(Ivan Gobry 1961)

.

:

9-4

: **-5**

1-5

2-5

-6

1-6

2-6

1-2-6

1-1-2-6

2-1-2-6

3-1-2-6

2-2-6

1-2-2-6

2-2-2-6

3-2-2-6

: 1-6

(1979)

.(Robert 1988) .

: 2-6

()

: 1-2-6

: 1-1-2-6

Lasswill

.(22 1991)

L.Bardin

.(Laurence Bardin 1977 P30) .

:

2-1-2-6

:

-

-

-

-

.(38-37 1987)

:

3-1-2-6

:

:

1-3-1-2-6

Roger Mechalli

())

.(...

()

.(55 1991)

. () () -

. () -

. () -

. () -

. () -

: 2-3-1-2-6

()

102 1987)

.(107 103

: 2-2-6

: 1-2-2-6

.(2000)

: 2-2-2-6

:

-

.

: 3-2-2-6

:

: -

.

: -

.

: -

.(137 1996)

(: -7)

$$1^{-7}$$

$$1^{-1-7}$$

$$2^{-1-7}$$

$$3^{-1-7}$$

$$4^{-1-7}$$

$$5^{-1-7}$$

$$2^{-7}$$

$$1^{-2-7}$$

$$2^{-2-7}$$

$$3^{-2-7}$$

$$4^{-2-7}$$

$$5^{-2-7}$$

$$6^{-2-7}$$

$$7^{-2^{-7}}$$

$$1^{-7^{-2^{-7}}}$$

$$2^{-7^{-2^{-7}}}$$

$$3^{-7^{-2^{-7}}}$$

$$4^{-7^{-2^{-7}}}$$

$$5^{-7^{-2^{-7}}}$$

$$6^{-7^{-2^{-7}}}$$

$$3^{-7}$$

$$4^{-7}$$

$$5^{-7}$$

$$6^{-7}$$

$$7^{-7}$$

:

1^{-7}

:

1^{-1-7}

()

.

:

2^{-1-7}

:

-

74

:

:

3^{-1-7}

:

100 × _____

(1-7)

:

4-1-7

+		+		+		+		+	
+		+		+		+		+	
+		+		+		+		+	
+		+		+		+		+	
+		+						+	
+		+						+	
+		+						+	
+		+						+	
+		+						+	
+		+						+	
+		+						+	
+		+						+	

+		+						+	
+		+						+	
+		+						+	
+		+						+	
+		+						+	18.17.16
+		+						+	183-182
+		+						+	60
+		+							
+									
+									
+									
+									
+									
+									
27		20		04		04		19	
%36		%27		%5.50		%5.50		%26	

--	--	--	--	--	--	--	--	--	--

(2-7)

:

74	27	20	04	04	19		
%100	%36	%27	%5.50	%5.50	%26		

%27

%36

27

%26

.%5.50

:

1-4-1-7

:

% 26 : 1-1-4-1-7
19

16

:

.

.

.

% 5.50 : 2-1-4-1-7
04

" ()

"

"...

" ()

" ()

:

"

" ()

"

.

.

:

3-1-4-1-7

% 5.50

04

:

.

20

:

4-1-4-1-7

% 27

:

."

" ()

" ...

" :

.(45

)

:

5-1-4-1-7

27

:

% 36

:

.

"

"

"

:

"

"

()

()

"

"

"

"

:

:

:

-

" "

-

-

()

:

-

-

-

:

5-1-7

.(74)

27

%36

%27 :

%5.50

20

. 19

%26 . 4

:

2^{-7}

:

$1^{-2^{-7}}$

.

-

. 17

-

7

.

-

()

. 16

-

.

: $2^{-2^{-7}}$
 (spss)
 . 100
 50 -
 50
 spilt.half
 spearman brown
 :
 .0.7235 : -
 .0.6502 : -
 : -
 .0.6402
 0.80 0.60 (1998 .)
 .
 :
 .%99 0.207 0.610 -
 0.596 -
 . 0.287
 -
 .0.32 0.60

:
 . / / /
 () ()
 . () ()
 . / :
 . () ()

:

7-2-7

1-7-2-7

(2 1)

:

:

-

(3-7)

%		
%26	13	
%74	37	
%100	50	

:

%74

%26

.(1992)

(4-7)

%		
%4	02	30 – 25
%2	01	35– 30
%16	08	40 – 35
%50	25	45 – 40
%24	12	50 – 45
%4	02	55 – 50
%100	50	

:

.

%50 [45 40]

[50 45] %24 .
%4 [40 35] %16
[55 50] [30 25]

[30 25]

%2

(5-7)

%		
%28	14	25 – 20
%46	23	30 – 25
%18	09	35 – 30
%8	04	40 – 35
%100	50	

:

[30 25]

%46

%18

[25 20]

%28

%8

[35 30]

. [40 35]

%46

[30 25]

(6-7)

%		
%88	44	
%12	06	
%100	50	

:

%88

-

%12

(8-7)

: (2 1)

2.0	1	24.00
2.0	1	25.00
2.0	1	31.00
2.0	1	33.00
6.0	3	34.00
6.0	3	35.00
10.0	5	36.00
10.0	5	37.00
20.0	10	38.00
4.0	2	39.00
6.0	3	40.00

12.0	6	41.00
4.0	2	42.00
2.0	1	43.00
6.0	3	44.00
2.0	1	45.00
2.0	1	46.00
2.0	1	69.00
%100.0	50	:

(8-7)

16

(38)

% 20

X = 38.4

(1-7)

:(1-7)

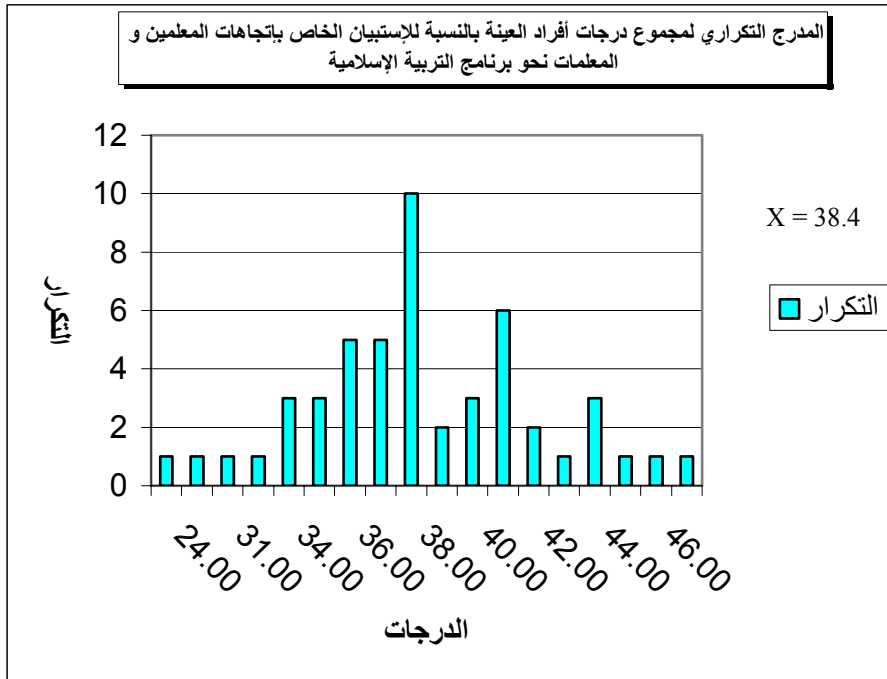

:

(9-7)

2.0	1	7.00
2.0	1	8.00
14.0	7	13.00
28.0	14	14.00
10.0	5	15.00
26.0	13	16.00
10.0	5	17.00
8.0	4	18.00
100.0	50	

(9-7)

6

%26

%28

(16 14)

X = 14.8

(18)

(2 1) .

:(2-7)

(7-2):

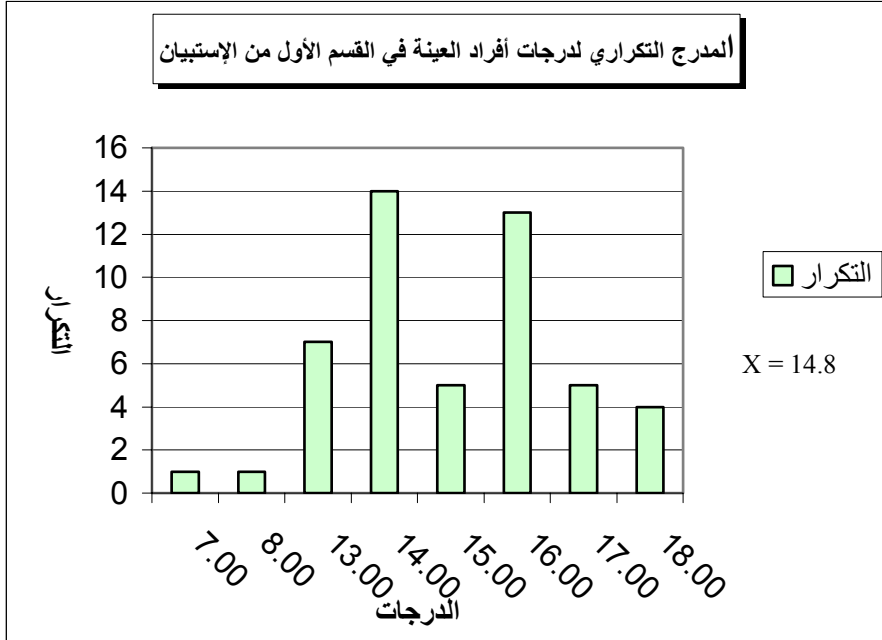

:

(7-10)

.

4.0	2	7.00
8.0	4	8.00
6.0	3	9.00
14.0	7	10.00
18.0	9	11.00
40.0	20	12.00
4.0	2	13.00
2.0	1	14.00
4.0	2	15.00
100.0	50	

(10-7)

4

(12)

%40

(16)

.X=11.0

:(3-7)

(7-3):

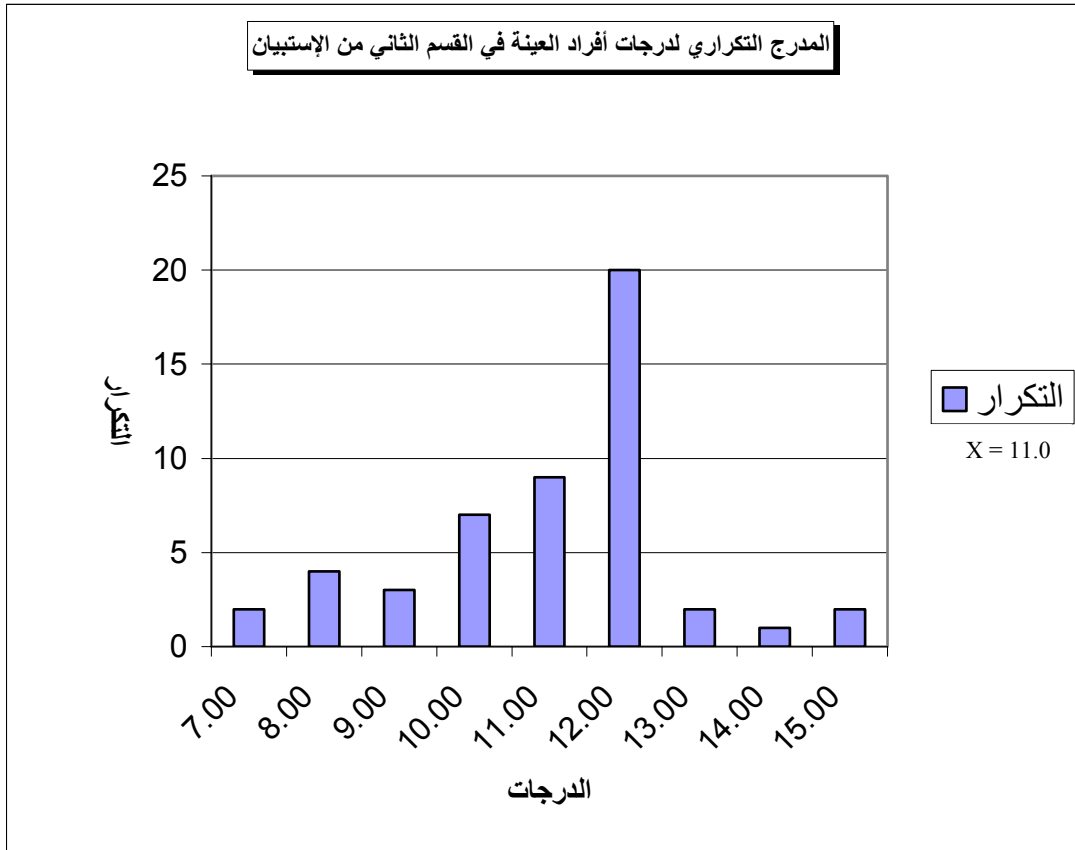

:

(7-11)

8.0	4	7.00
2.0	1	8.00
16.0	8	9.00
24.0	12	10.0
30.0	15	11.0
20.0	10	12.0
100.0	50	

(11-7)

6

%24

%30

12)

10

11

X = 10.4

(

:(4-7)

(4-7)

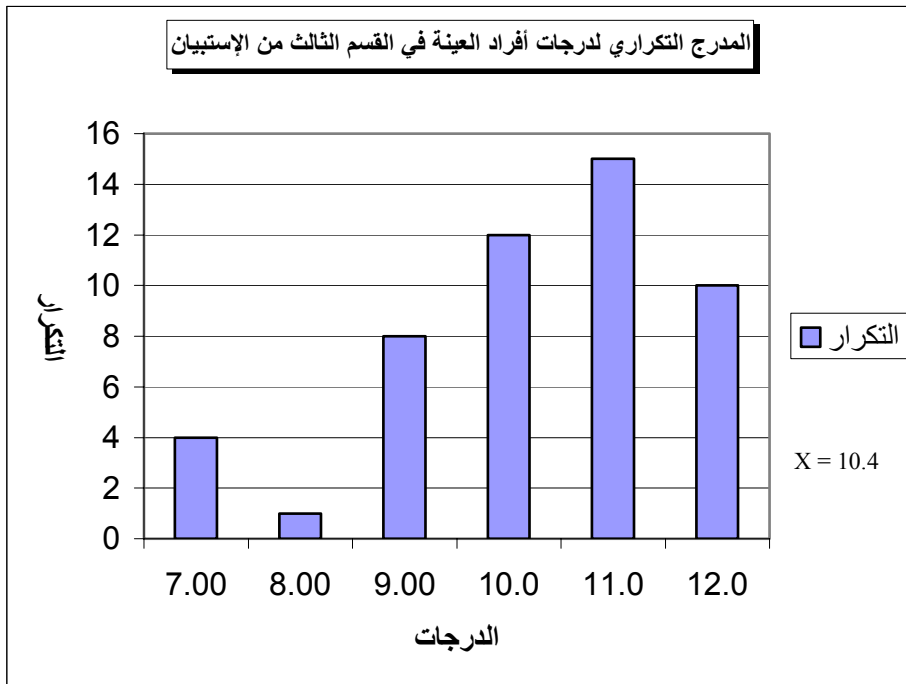

:

(2 1)

: () :

%26 %28

: 16 14

-1

-2

(2 1)

(Simon 1977)

.(1996)

-3

14

.(1986)

:():

%40

(12)

:

-1

-2

.()

-3

74

27

-4

:() :
%30 10 11 %24

:

-1

-2

-3

:

2-7-2-7

. ()
(Fishbein , Agaen)

.(126 1878)

:3

3-7-2-7

:

:

(12-7)

%50	100	
%50	100	
%100	200	

:

%50

100

%50

100

. .)

.(65 1982 .

(13-7)

%5	10	10
%91	182	11
%2.5	05	13
%1.5	03	14
%100	200	

:

()

11 10

11 %91 14 13

10 %5 182

. %1.5 %2.5

14

13

(14-7)

%88	176	
%12	24	
%100	200	

:

%12

.%88

"

" Horbny

1974 Williams

1982 Akanye

27

%36

(74)

(15-7)

%91	182	
%2.5	05	
%6.5	13	
%100	200	

:

1963

%91

()

%6.5 %2.5

(16-7)

%14	28	3 - 1
%38	76	5 - 3
%48	96	5
%100	200	

:

%38 %14

[5-3] [3-1]

.()

5

%48

(17-7)

%32	64	
%37.5	75	
%18	36	
%12.5	25	
%100	200	

:

) %32

)%12.5 () %18 () %37.5 (

.(

(18-7)

:

1.0	2	59.00
5	1	60.00
1.0	2	61.00
1.5	3	63.00
2.0	4	64.00
3.0	6	65.00
1.5	3	66.00
5	1	67.00
2.0	4	68.00
2.0	4	69.00
4.5	9	70.00
4.0	8	71.00
5.0	10	72.00
4.0	8	73.00
2.5	5	74.00
9.5	19	75.00
2.5	5	76.00
9.5	19	77.00
5.5	11	78.00
7.0	14	79.00
4.5	9	80.00
5.0	10	81.00
7.5	15	82.00

4.0	8	83.00
3.5	7	84.00
6.5	13	85.00
100	200	

(18-7)

بالتلاميذ () 17

%9.5

75 : 77 79 82
 %6.5 %7.0 %7.5
 85

(85)

$$X = 75.8$$

(5-7).

(5-7)

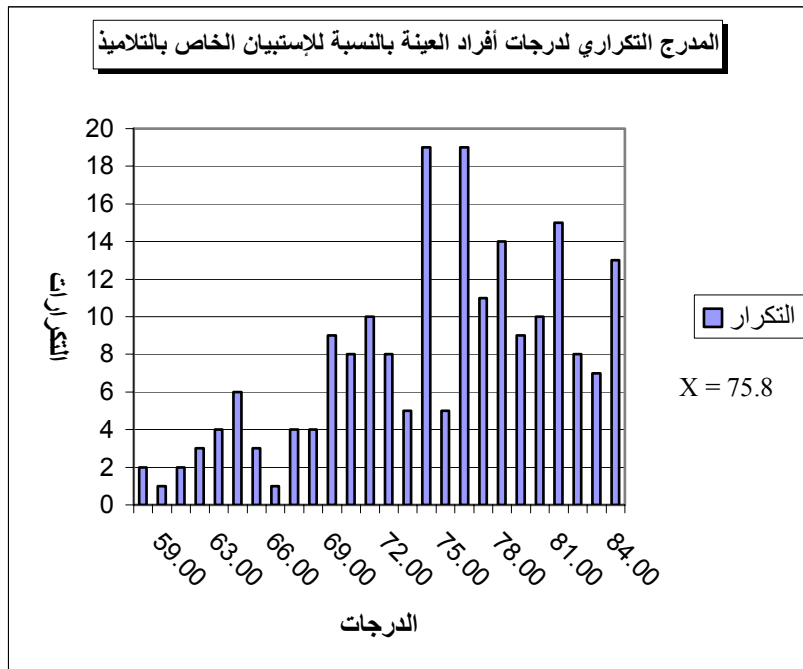

.(1995)

(19-7)

		-				
000	198	-7.177	6.1840	73.0200	100	
			4.8722	78.6700	100	

- 7.177 = %95

(19-7)

:

(19-7)

1994

1994

":

. (10.9.8.7

) "

1994

1978 vygotsky

(1976 Rushton)

.(1986)

:

4-7-2-7

"

"

"

":

.(38)

%36

27

. 74

5-7-2-7

: 04

.

:

(20-7)

%50	50	
%50	50	
%100	100	

:

100

50 %50

50

%50

(2 1)

(21-7)

%27	27	
%73	73	
%100	100	

:

%27

%73

27

. 73

(22-7)

%88	88	
%12	12	
%100	100	

:

%12

%88

(23-7)

%06	06	10 – 5
%02	02	15 – 10
%28	28	20 – 15
%24	24	25 – 20
%40	40	30 – 25
%100	100	

:

%40 30 25

%28

%24

20 15

25 20

5

%02 %06

15

10

10

(24-7)

1.0	1	40.00
2.0	2	46.00
4.0	4	48.00
3.0	3	49.00
2.0	2	51.00
4.0	4	52.00
3.0	3	53.00
5.0	5	54.00
9.0	9	55.00
4.0	4	56.00
5.0	5	57.00
9.0	9	58.00
7.0	7	59.00
7.0	7	60.00
4.0	4	61.00
8.0	8	62.00
1.0	1	63.00
11.0	11	64.00
4.0	4	65.00
3.0	3	66.00
2.0	2	67.00
1.0	1	68.00
1.0	1	69.00
100.0	100	

(24-7)

14

%11.0

(64)

X = 58.1

.
: (6-7)

(6-7)

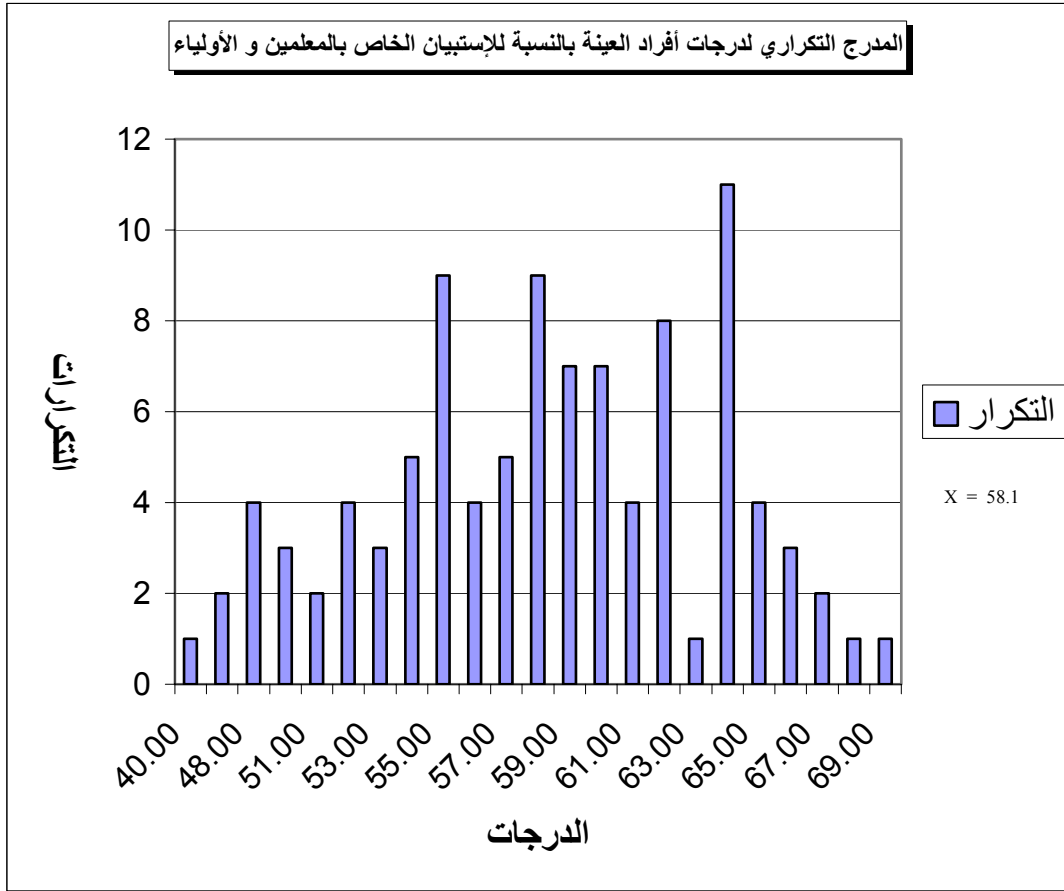

(25-7)

		-	-			
026	98	2.264	4.7606	59.3000	50	
			6.1908	56.8000	50	

(25-7)

%95

.2.264 = $\alpha = 0.05$

.

:

(25-7)

:

-1

"

) "

(10 9

.hill 1978, Gate wood 1971, Shovlin 1967

-2

.

-3

Harris 1970, Brayan and)

(Wellek 1970

-4

-5

-6

-7

.(6 4 3 2 1)

.(1982)

-8

.(1961)

" :

.(104) "

"

/

.(157 2002)" ()

()

:

6-7-2-7

:

3-7

.

.

.

:

-

-

.

: **4-7**

(2 1)

.

:

.

:

.

:

.

:

.

:

.

()

:

50

:

200

.(50 50) 100

:

5⁻⁷

:

:

1⁻⁵⁻⁷

:

-

-

-

:

" :

.(3) "

:

2⁻⁵⁻⁷

:

:

3⁻⁵⁻⁷

:

4-5-7

)

(1987

(1984

)

-

-

-

-

		:	6 ⁻⁷
		:	1 ⁻⁶⁻⁷
		:	1 ⁻¹⁻⁶⁻⁷
		-	
		.1994	
	()	-	
		.1996	
	.1981 1	-	
1		-	
		.1988	
		-	
		.	.
	.1995 1	-	
	-	-	
	.2001 .	-	
		-	
		.1983 1	
1968 1		-	
		.	
		-	
		.1989 3	
		-	
		.1961	

2.				-
			.1990	-
		.1982 1		-
			.1979 .	-
			.2000 1	-
.1998 1				-
	. 1998			-
			.1982 4	-
			.2001 1	-
			. 1987	-
			.2001 1	-
.1986				-
		:		-
			.1981	-
				-
		.1987		-

.1965
-
-
.
-
.1981 1
-
.1993
-
.1996 2
9
-
.1962
-
. 1984 1
1
-
. 1987
-
. 1998 1
-
.1989
-
.1998 1
-
-
. 1997 .
-
.

				-
		. 1996 1		-
			.1993	-
3			.1998	-
	.1999 1			-
			-
			.2001 .	-
			-
			.1998 3	-
	.1982 6			-
			.2003 2	-
			.1996 1	-
		.1978 .		-
1			.1994	-

		-
	. 1996 .	-
	.2000 .	-
	.1996 1.	-
. . . .		-
	. 1997 1	-
.1999 1		-
	.1998 4	-
	.1986 .	-
.1998 .		-
	.1976 6	-
	.2003 1	-
	.1997 1	-
	.2000 1	-

				-
		.2003	1	
2				-
			.1984	
1				-
			.1994	
1				-
			.1999	
				-
		.1993	.	
				-
	.1988	3		
				-
		.1984	.	
				-
		.1984	.	
				-
			.1988	2
3				-
			.1986	
1				-
			.1999	
				-
		.2001	.	

					-
	.1998	1			-
					-
		.1980	.		-
					-
			6		-
				.1992	-
					-
			.2000	1	-
					-
				.1979	1
				.	.
			.1994	1	-
1					-
				.1995	-
					-
				.1991	-
					-
			.1965	.	-
					-
			.1981	.	-

: 2^{-1-6-7}

-

. 1994 18

.2002

-

-

.2003

1976 1975 11

-

.

9/8

-

.1974 .

9

-

.1989

.1982

-

()

-

2002 03

-

.2002

-

.1991 3

:

3^{-1-6-7}

(2 -1)

:

.() 2001

: 4-1-6-7

: :

.2001

3

:

.2001

.2001

:

2-6-7

:

1-2-6-7

- André Berge, 1953, Les défauts de l'enfant nouvelle, édition revue et augmentée, petite bibliothèque, Paris .
- Albert Bandura, 1980, l'Apprentissage social, trad : j.A rondal Pierre Mardagan Bruxelles .
- Arnold Gesell et Coll, 1949, l'enfant de 5 à 10ans, 1ed, PUF Paris.
- Ivan Gobvy, 1961, les niveaux de la vie morale, 2ed, PUF Paris .
- John Deuvey,1967 , l'école et l'enfant, 7 ed, trad : L.S Pidoux avec une introduction par E.D clparède by delachaux et Niestlé neuchâ tel Suisse.
- Jean Semon, 1972, la pédagogie exprimentale, Toulouse, ed Edouard privat .
- John Piaget, 1978, le jugement morale chez l'enfant, 5 ed, PUF Paris.

-John Pointud, J Tronchère, 1970, précis de pédagogie, Ecoles Primaires, 7 ed, Paris Librairie Armand Colin .

-Laurence Bardin, 1977, l'analyse de contenu, PUF , le psychogues Paris.

-Pierre Galimard, 1962, 6 à 11 ans, Developpement de l'intelligence maturation affective, découverte de la vie sociale, affrontements, familiaux, Edouard privat, editeur toulouse .

-Pierre Galimard, 1962, l'enfant de 6 à 11 ans, vie affective relations humaines, edition Privat editeur toulouse .

-Perro .R, 1994, le complexe d'eodipe , PUF Paris .

-Philippe Malrieu, 1963, la vie affective de l'enfant, 2ed, editions de scarbée Paris .

-Robert. M, 1988, Fondement et étapes de la recherche scientifique en psychologie, 3^{eme} edition, Paris, Maloine.

: 2-2-6-7

-Revue pédagogie, № 6, 1976 .

-Revue Revolution Africaine, N°844, 1980.

$$(2 - 1) \text{ -----}$$

.

$$(2 - 1)$$

$$.(2 - 1)$$



:

-

..... :

-

..... :

-

..... :

-

..... :

-

:

(x)

:

-1

$$(2 - 1)$$

-2

-3

-4

-5

-6

01

:

:

-7

-8

-9

-10

:

()

:

-	-
-	-
-	-
-	-
-	-
-	-

-11

-12

-13

-14

-15

-16

02

()

:

.

.

.

:

(x)

□

□

:

..... :

□

□

:

□

□

□

:

□

05

□

[05-03]

□

[03-01] :

□

□

□

□

:

	:			(1
.....		()	" "	(2
		()	" "	(3
.....				
.....		()	" "	(4
		()	" "	(5
.....		()	" "	(6
.....		()	" "	(7
.....		()	" "	(8
.....		()	" "	(9
		()	" "	(10
.....				
.....		()	" "	(11
.....		()	" "	(12
.....		()	" "	(13
.....		()	" "	(14
.....		()	" "	(15
.....		()	" "	(16
.....		()	" "	(17

03

()

:

.

.

()

.

!

:

:

:

(X)

:

:

:

:

